飯島町ホタルＭＡＰ

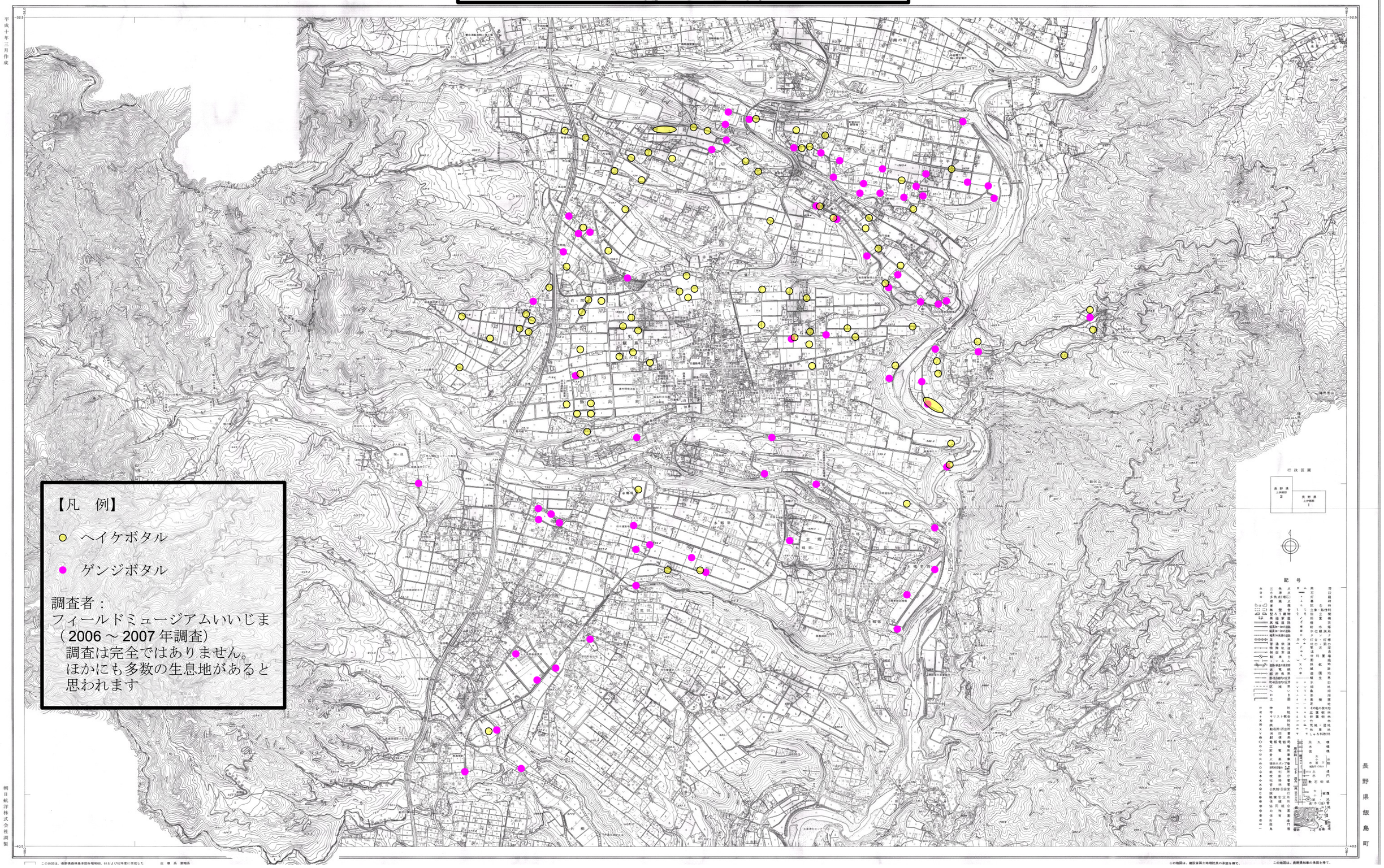
【凡　例】
ヘイケボタル
ゲンジボタル
調査者：
フィールドミュージアムいいじま
（2006 ～ 2007 年調査）
調査は完全ではありません。
ほかにも多数の生息地があると
思われます